CARBON STANDARDS international

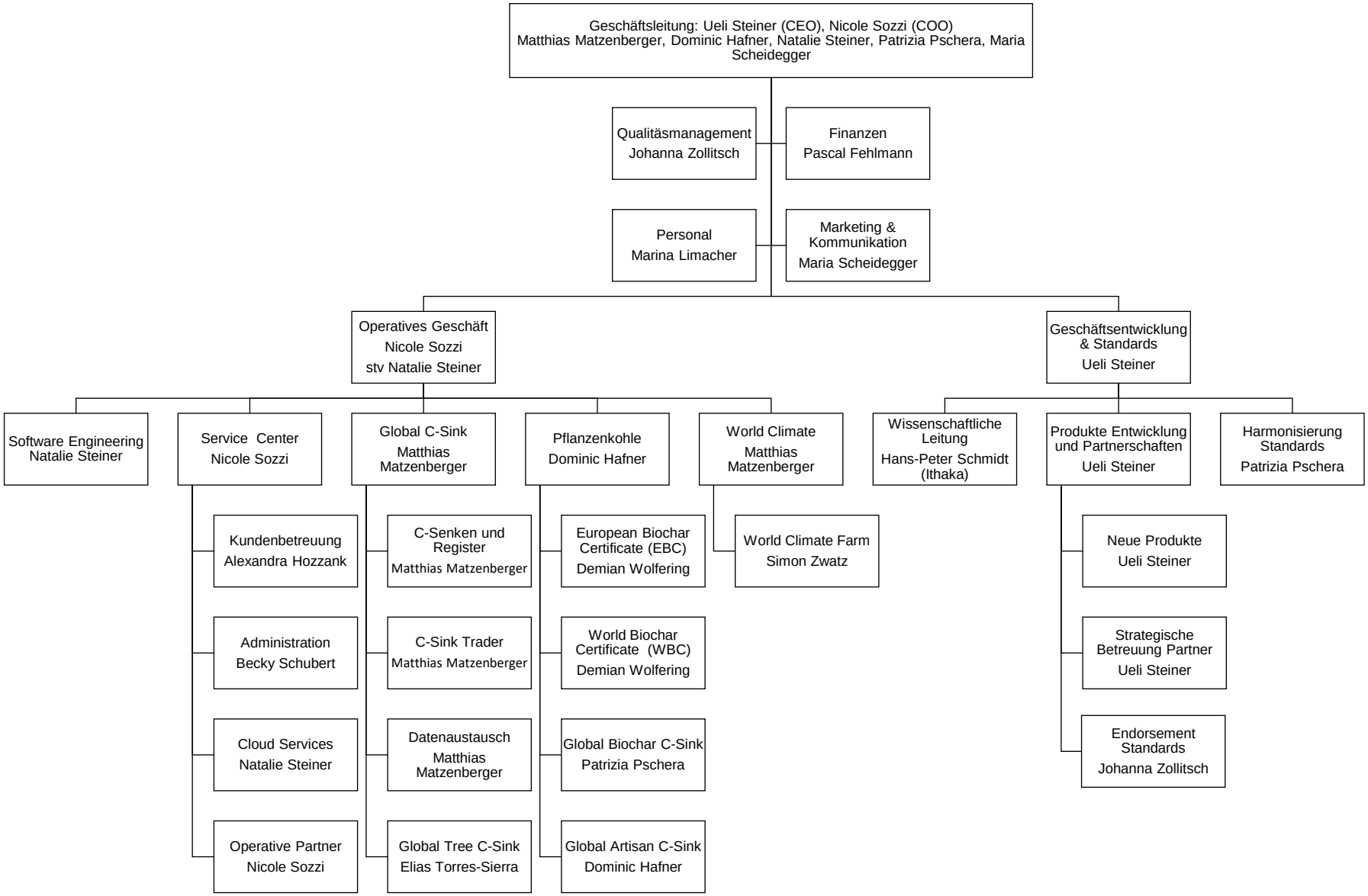

Die Namen der Angestellten, deren Kontaktdaten und Positionen sind unter folgenden Link einzusehen:

https://www.carbon-standards.com/de/team